2)

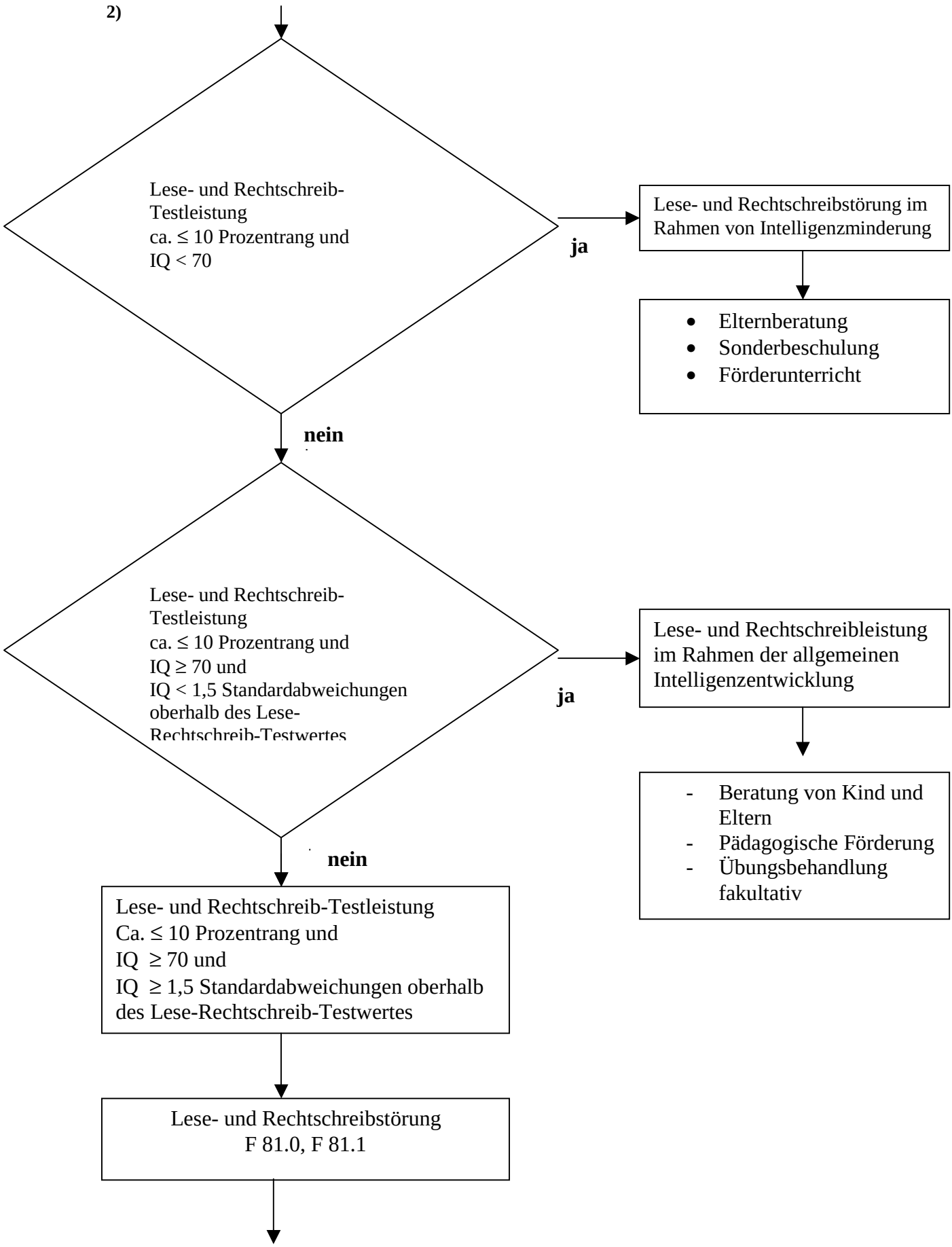
Lese- und Rechtschreib-Testleistung
ca. ≤ 10 Prozentrang und
IQ < 70
ja
Lese- und Rechtschreibstörung im Rahmen von Intelligenzminderung
• Elternberatung
• Sonderbeschulung
• Förderunterricht
nein
Lese- und Rechtschreib-Testleistung
ca. ≤ 10 Prozentrang und
IQ ≥ 70 und
IQ < 1,5 Standardabweichungen oberhalb des Lese-Rechtschreib-Testwertes
ja
Lese- und Rechtschreibleistung im Rahmen der allgemeinen Intelligenzentwicklung
- Beratung von Kind und Eltern
- Pädagogische Förderung
- Übungsbehandlung fakultativ
nein
Lese- und Rechtschreib-Testleistung
Ca. ≤ 10 Prozentrang und
IQ ≥ 70 und
IQ ≥ 1,5 Standardabweichungen oberhalb des Lese-Rechtschreib-Testwertes
Lese- und Rechtschreibstörung
F 81.0, F 81.1